

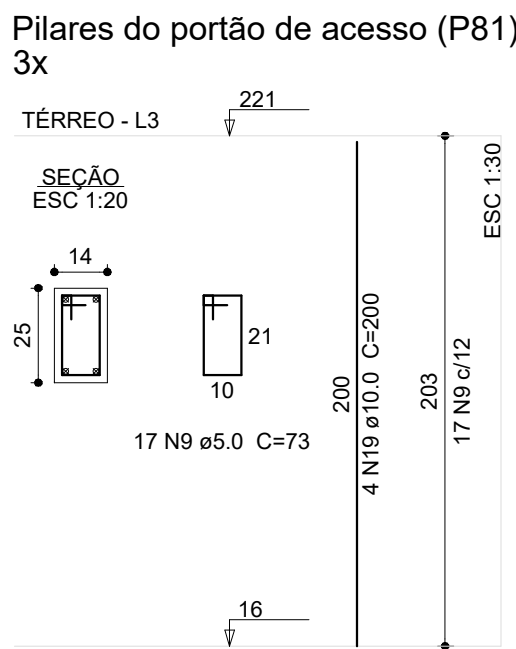

Relação do aço				
P14	3xP18	6xP19	18xP17	
48xP24		15xP26	P30	
P33	2xP57	4xP83		
P67	P68	3xP69		
P73	2xP74	3xP91		
P88	P89	P100		
P115	P124	P142		
42xP165				
AÇO	N	DIAM (mm)	QUANT	C.UNIT (cm)
CA60	1	5,0	2886	83
	2	5,0	416	89
	3	5,0	26	28
	4	5,0	53	63
	5	5,0	53	75
	6	5,0	104	25
	7	5,0	26	93
	8	5,0	52	103
	9	5,0	51	73
	10	10,0	172	208
	11	10,0	52	43
	12	10,0	208	308
	13	10,0	182	343
	14	10,0	12	168
	15	10,0	26	67
	16	10,0	8	363
	17	10,0	6	333
	18	10,0	2	298
	19	10,0	12	250
	20	12,5	4	352
				1408

Resumo do aço				
AÇO	DIAM (mm)	C.TOTAL (m)	QUANT (Barras)	PESO (kg)
CA50	10,0	1768,3	148	1060,2
	12,5	14,1	2	13,6
CA60	5,0	2987,1	249	460,4
CA50		1103,8		
CA60		460,4		
Volume de concreto (C-30) = 18,08 m³				
Área de forma = 369,99 m²				

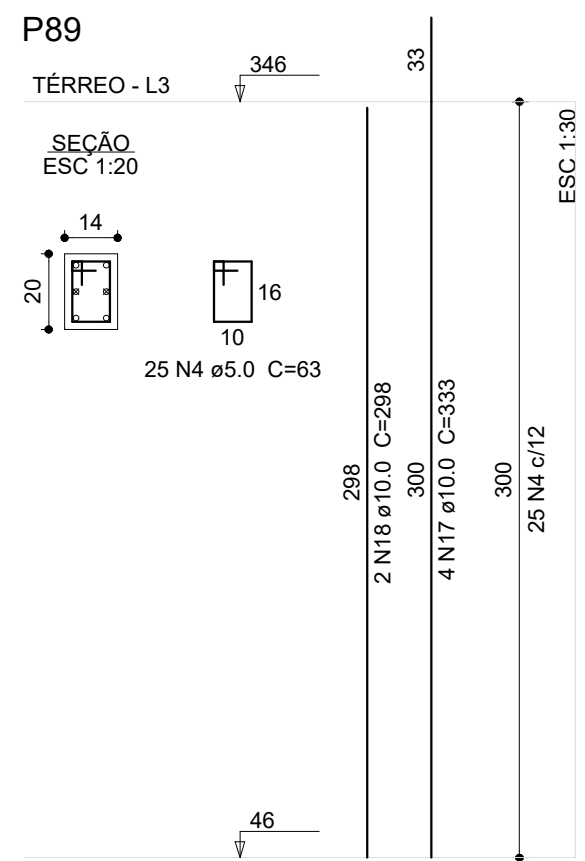
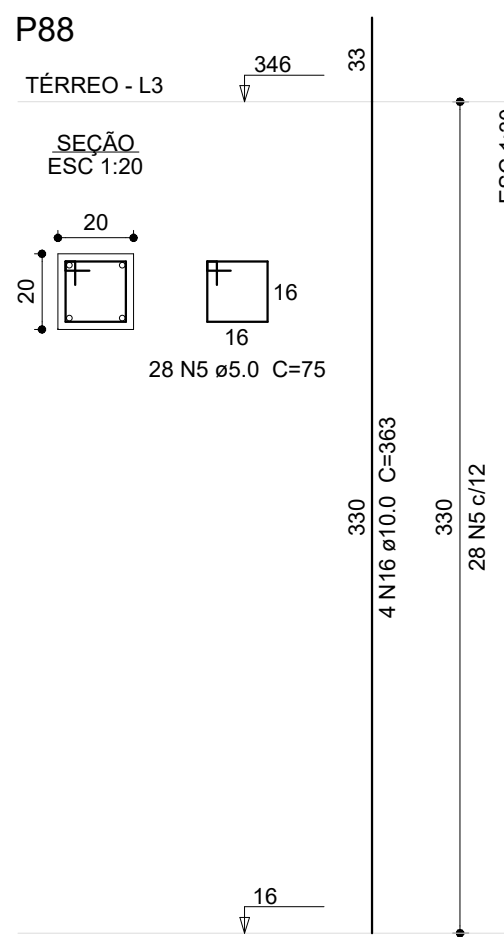
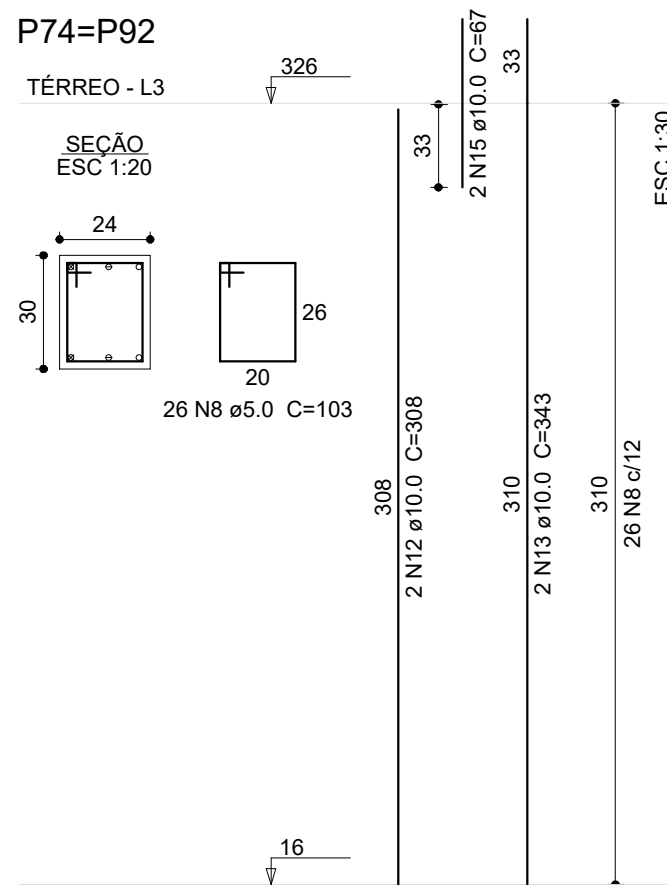
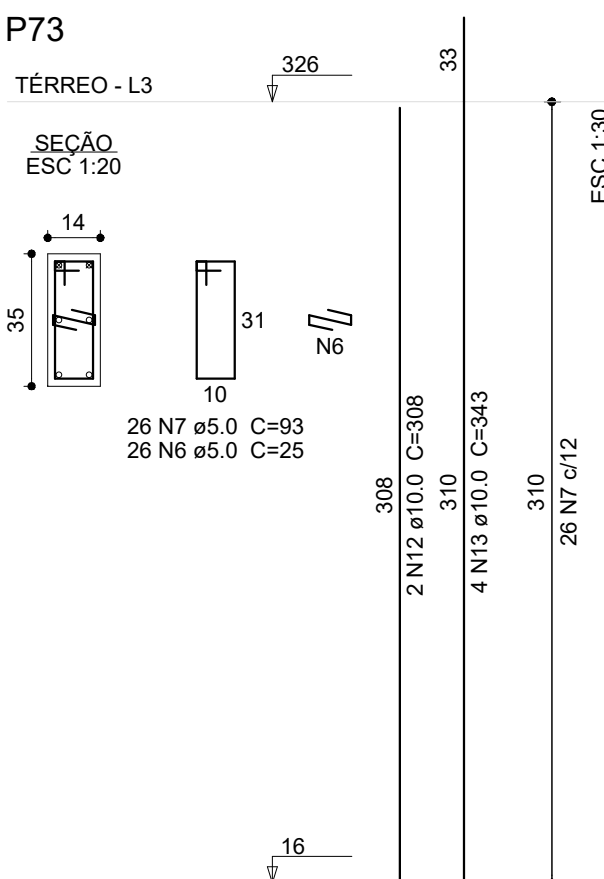
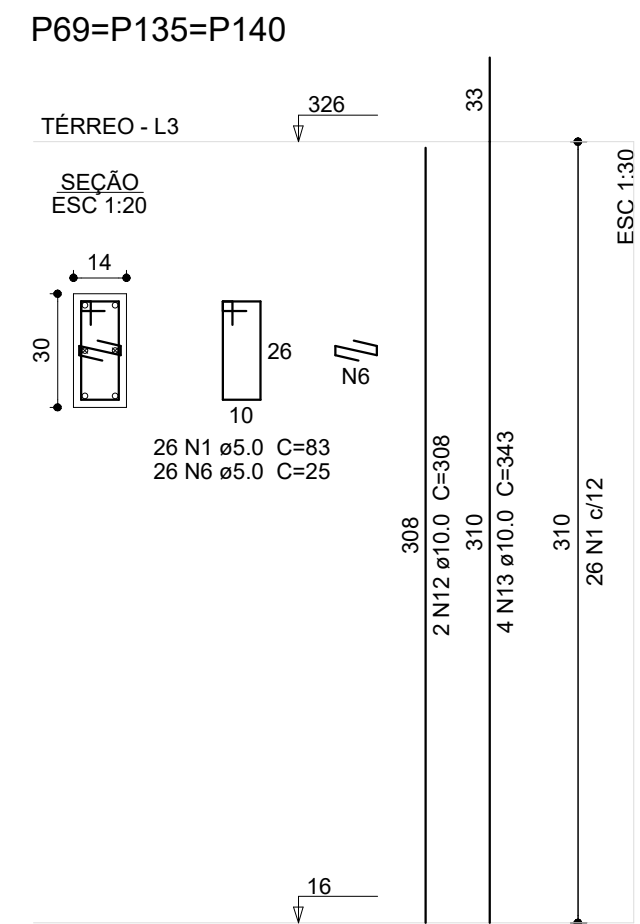
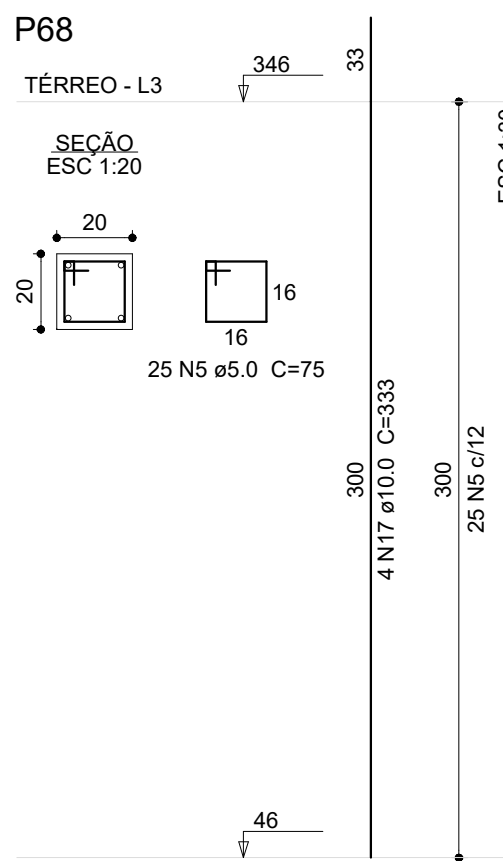
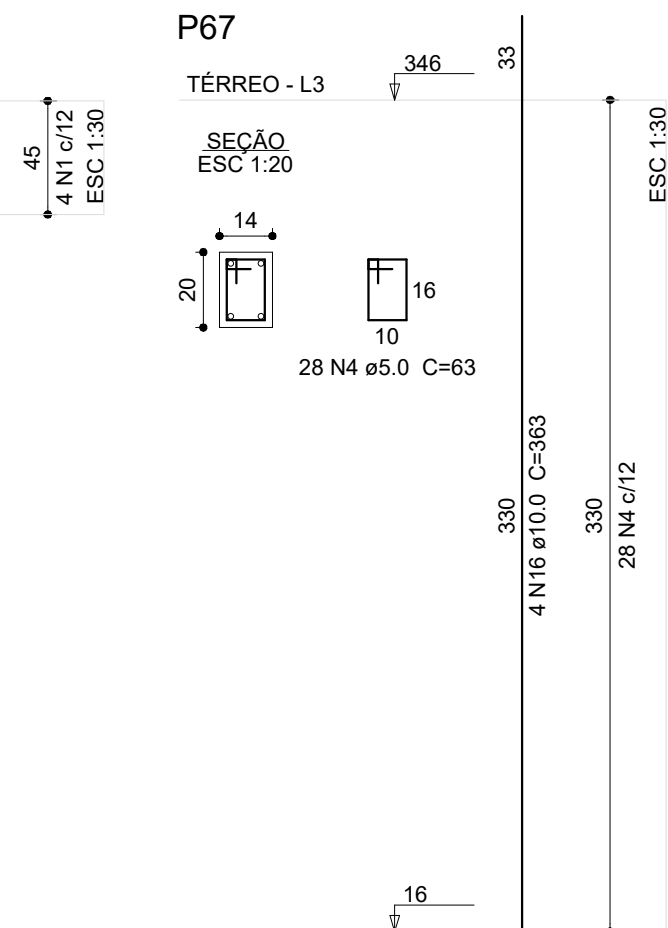
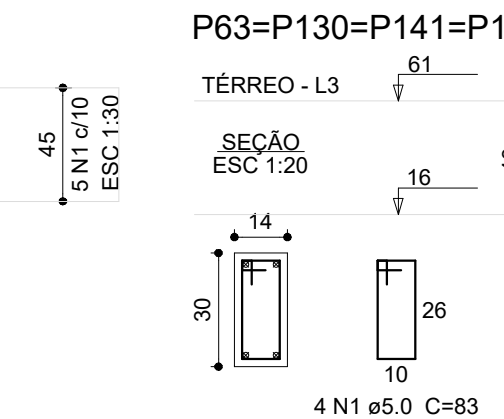
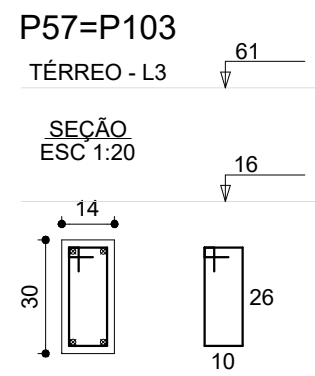
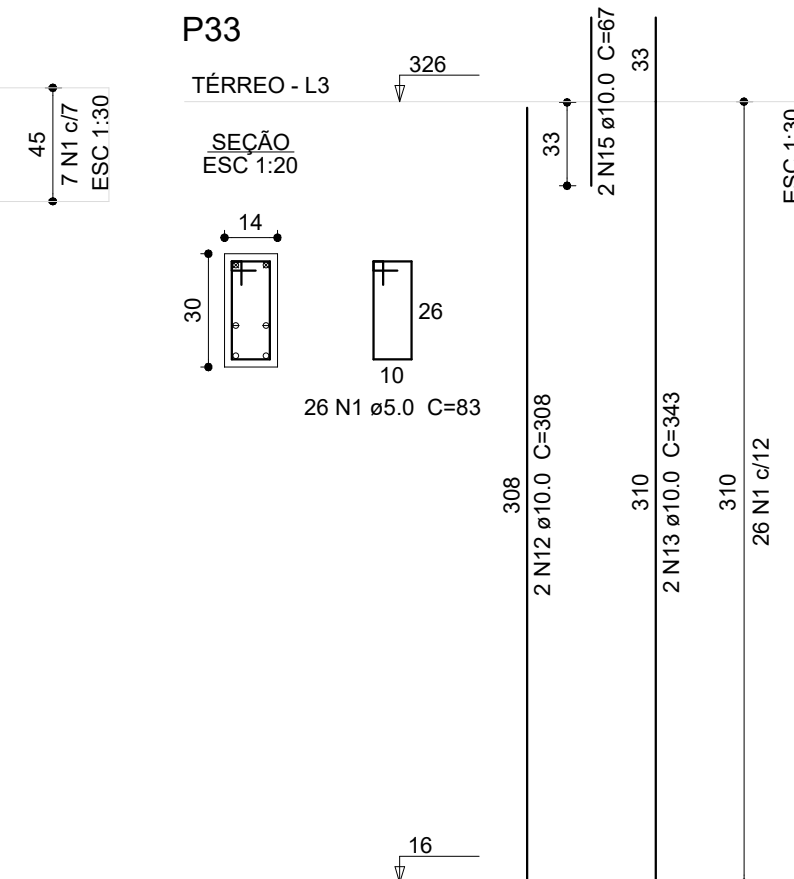
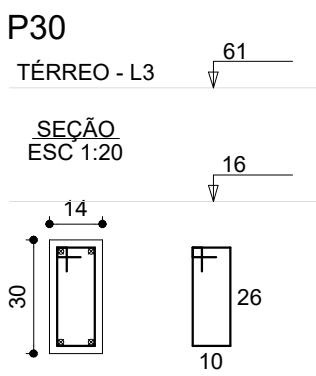
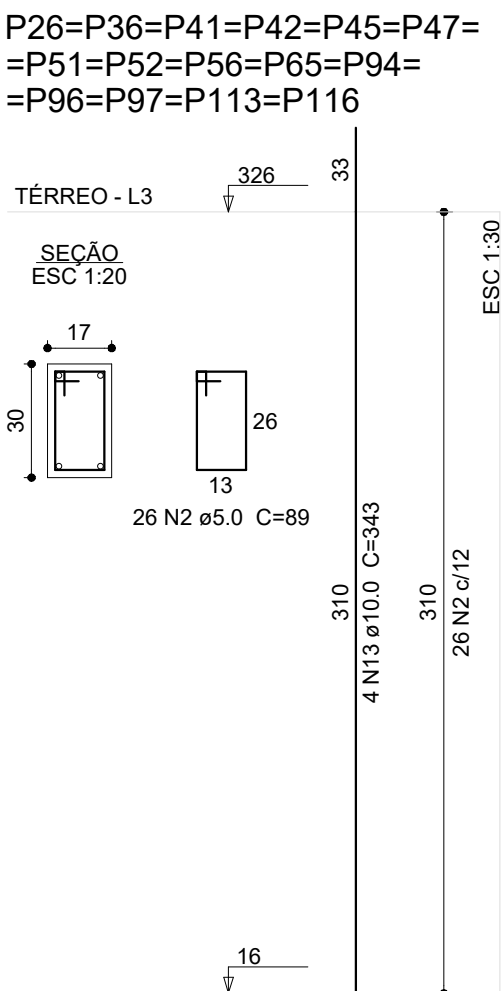
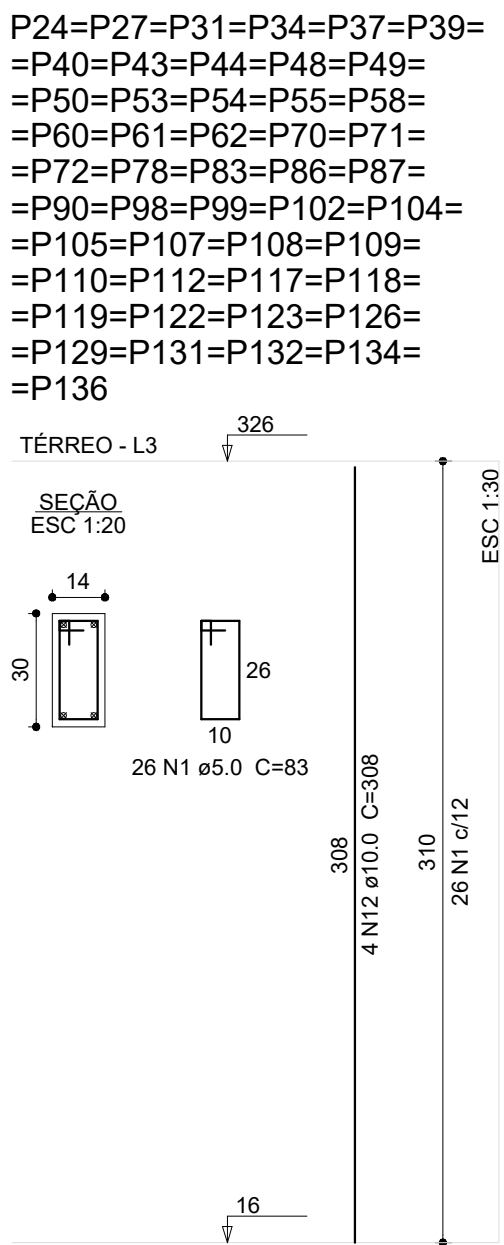
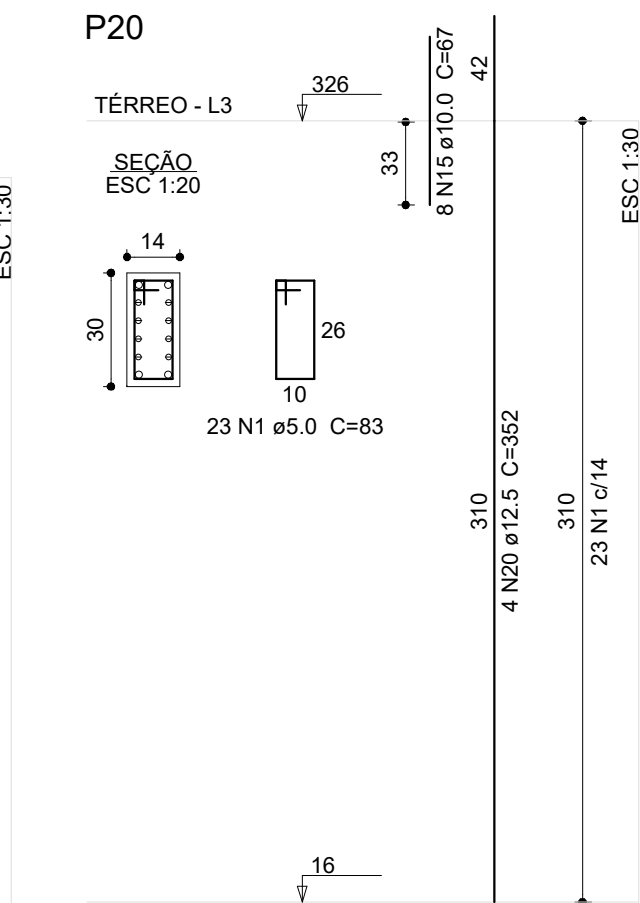
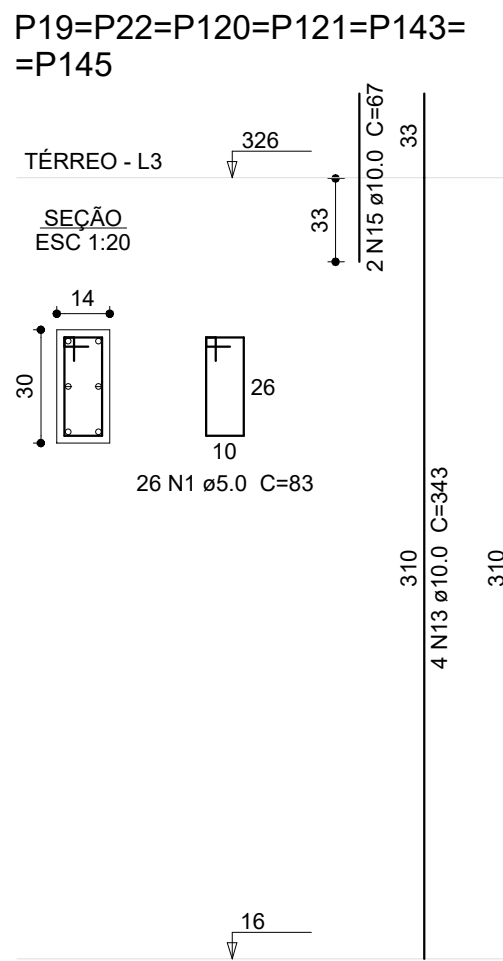

03	JANEIRO/2025	Revisão geral da disciplina conforme a atualização da arquitetura. Reordenamento dos elementos estruturais e acústico de elementos para adequação da arquitetura. Atendimento a NBR 6118/2014 e NBR 6122/2016.
02	JANEIRO/2017	Atendimento a NBR 9050/2015. Alteração: quadro de áreas, sanitários infantis 1 e 2, altura da plataforma, mobiliário e equipamento; altura da centrica nos sanitários, cor dos portões dos sanitários e altura da porta P44. Acréscimo das duchas higiênicas e escaninhos pré-escola. Retirada da chapa de aço abaixo da plataforma.
01	AGOSTO/2016	Alteração paredes - shaft para tubulação hidráulica e detalhamento; alteração da altura da plataforma. Correção: Blocos: B34, B36; Sapatas: S34, S36; Pilares: P33, P45, P57; Vigas nível 310: V22, V56, V75; Supressão: Viga nível 310: V22.
N°	DATA	DESCRIÇÃO

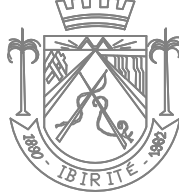
CONTROLE DE REVISÕES		
<div><div></div><div>MINISTÉRIO DA EDUCAÇÃO</div></div>		
PROJETO PADRÃO - FNDE		
PROPRIETÁRIO: MUNICÍPIO DE IBIRITÉ - CNPJ 16.715.490/0001-78 - Representante: DINIS PINHEIRO		
ENDEREÇO: RUA JULIO CESAR DE JESUS - S/N - BAIRRO BELA VISTA		
MUNICÍPIO - UF: IBIRITÉ/MG		
PROPRIETÁRIO:	<div><div></div><div>PREFEITURA MUNICIPAL DE IBIRITÉ</div></div>	
RESP. TÉCNICO:	CAU / CREA	
AUTOR DO PROJETO:	CAU / CREA	
APROVAÇÕES	CAU / CREA	
PREFEITURA / RA		
OBSERVAÇÕES:		
CRECHE PRÉ-ESCOLA TIPO 2		
PROJETO DE ESTRUTURA DE CONCRETO		
COORDENAÇÃO	ESTRUTURA DE CONCRETO	PRANCHA
CGEST - Coordenação Geral de Infraestrutura Educacional	DETALHAMENTO PILARES TERREO	
REVISÃO	ESCALA	INDICADO
R.00	R.03	
R.01	DATA EMISSÃO	JAN/2025
R.02	(AO 841x1189)	
		13/16